LANDRATSAMT
BREISGAU-
HOCHSCHWARZWALD

Karriere

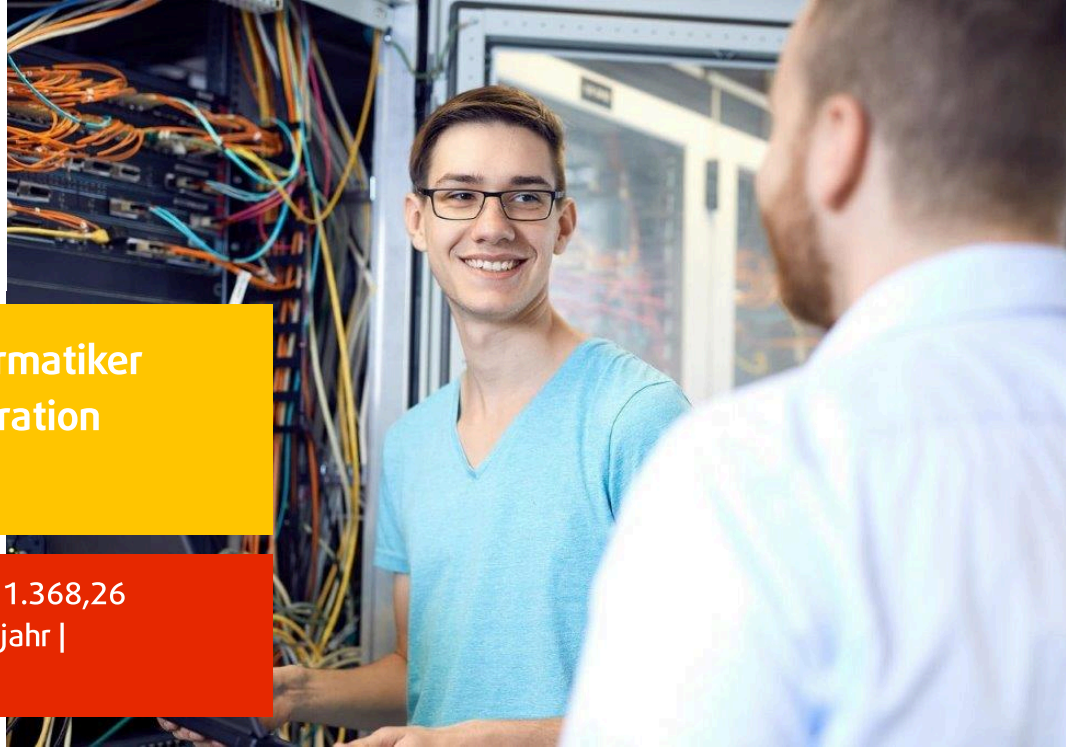

Ausbildung zum Fachinformatiker (m/w/d) für Systemintegration 2027

in Freiburg im Breisgau | Vollzeit | 1.368,26 Euro brutto im ersten Ausbildungsjahr | Ausbildungsstart: 01.09.2027

Du bastelst gerne an Deinem PC? Digitalisierung ist kein Fremdwort für Dich? Hilfsbereitschaft und Teamfähigkeit zeichnen Dich aus?

Dann ist der Ausbildungsberuf Fachinformatiker (m/w/d) für Systemintegration genau der richtige für Dich!

In der Ausbildung kümmerst Du Dich um die Wartung und Administration von Systemen und Netzwerken, implementierst Hard- und Software und bist zusammen mit Deinem Team interner Dienstleister rund um das Thema IT.

Gestalte den Landkreis mit uns. Für das Gemeinwohl. Für mich. Für alle.

Deine Aufgaben

- Du kümmerst Dich um die Inbetriebnahme der Hardware.
- Du bist zuständig für die Installation von Software auf den einzelnen PC-Clients.
- Die Wartung und Administration von Systemen und Netzwerken gehört genau so zu Deinen Aufgaben wie die Implementierung von Datenbanken und anderen Anwendungen.
- Bei der Auswahl und Beschaffung verschiedenster Hard- und Software bist Du dabei.
- Du beantwortest Fragen zur IT-Sicherheit.

Das solltest Du mitbringen

- Du hast die Mittlere Reife, Berufskolleg I, eine Hochschulzugangsberechtigung oder einen mindestens gleichwertigen Abschluss.
- Deine schulischen Leistungen in Mathe, Deutsch und Technik liegen auf einem guten Niveau.
- Da wir Teamwork groß schreiben, wünschen wir uns auch von Dir Hilfsbereitschaft, Engagement und Zuverlässigkeit.
- Die Office-Anwendungen sind Dir nicht fremd - Du besitzt mindestens Grundkenntnisse.
- Deine Deutschkenntnisse befinden sich auf einem Niveau von mindestens B2.

Unser Angebot

- ARBEITSPLATZ- UND LOHNSICHERHEIT
- EIN JOB MIT SINN
- ENTWICKLUNGSMÖGLICHKEITEN
- FLEXIBLE ARBEITSZEITEN
- ZUSCHUSS ZUM DEUTSCHLAND-TICKET

Du hast Interesse?

Wir freuen uns auf Deine Online-Bewerbung!

JETZT BEWERBEN!

Weitere Infos

Erfahre auf www.lkbh.de/karriere mehr über den Ausbildungsberuf und das Landratsamt Breisgau-Hochschwarzwald als Ausbilder.

Du hast noch Fragen? Dann kontaktiere uns gerne!

David Stippich, Sachbearbeiter Personalentwicklung, Telefon 0761 2187-8229

Zurück zu den Stellenangeboten | Stellenausschreibung drucken | Stelle weiterempfehlen: